

30	Botez Petronela										Muncitor		G
31	Bacinschi Dumitru										Sofer buldo		G
32	Dobreanu Vasile										Sofer buldo		G
33	VACANT										Muncitor		G
34	VACANT										Muncitor	I	G
35	Prodan Marcel										Sofer Buldo.		G
Compartiment Achiziții publice, Contracte, Licitatii și Integrare Europeana													
36	Ioia Marina-Steliana					consilier achizitii inspector	I				superior asistent	S	-
37	Arvinte Doru Emanuel					inspector	I				principal	S	M
Compartiment S.V.S.U., Protecție Civilă și Mediu													
38	VACANT												-
39	Marcu Petru					auditor	I				asistent	S	-
Compartiment Audit Public Intern													
40	VACANT												-
Compartiment Relații Publice, Registratură și Arhiva													
41	Iacomi Veronica					inspector	I				asistent	S	-
Compartiment Cabinetul Primarului													
42	Busuioc Gergel											cons. Primar	M
Compartiment Resurse umane													
43	Vatamanu Alexandra					inspector	I				principal	S	-
Compartiment Consiliere pe probleme de rromi													
44	Acatrinei Dumitru										referent		M

Presedinte de sedinta Bacinschi Alexandru
Secretar general Timofte Liviu

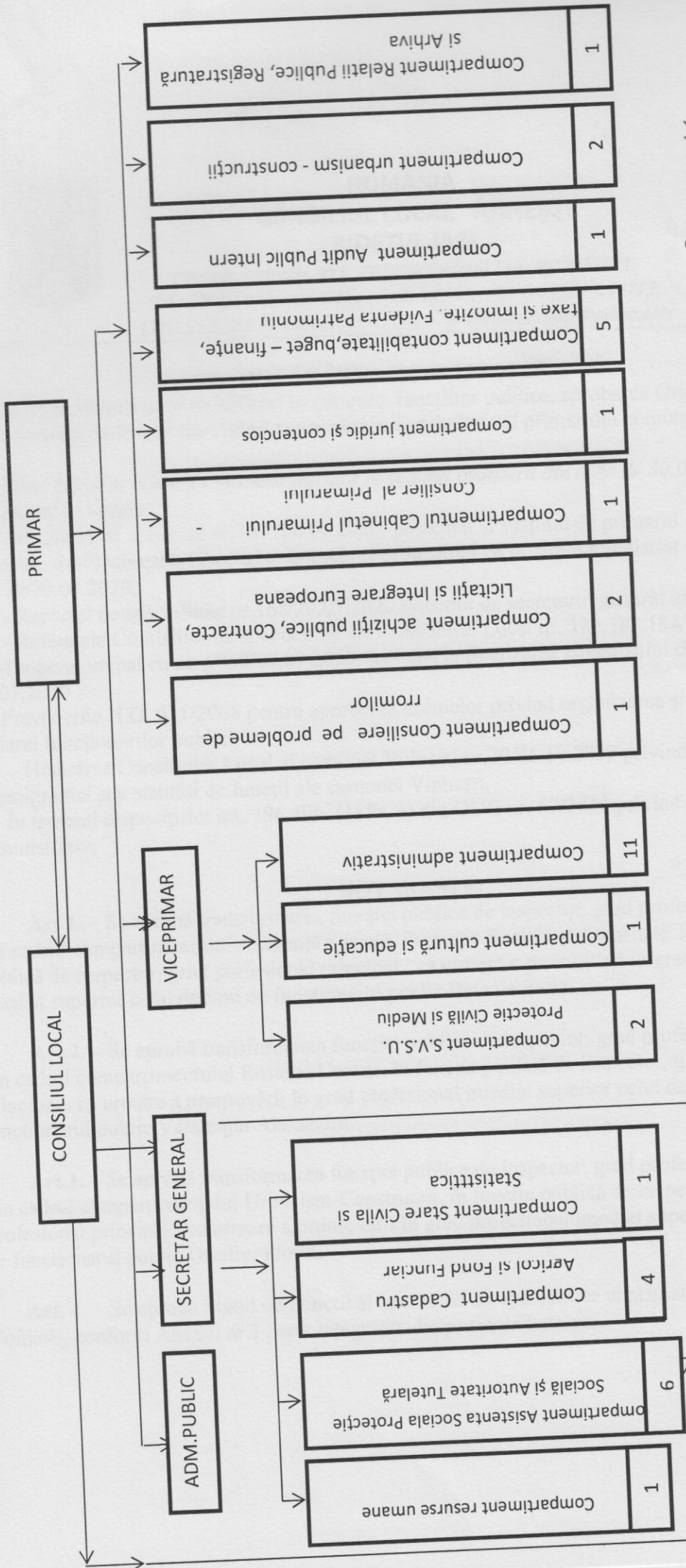

Funcția Număr posturi	Ocupate	Vacante	Total
Nr. total de demnitari	2	-	2
Nr. total de înalți funcționari publici	-	-	-
Nr. total de funcții publice de conducere	1	-	1
Nr. total de funcții publice de execuție contractuale de conducere**	12	9	21
Nr. total de funcții contractuale de conducere**	-	1	1
Nr. total de funcții contractuale de execuție	15	4	19
Nr. total de posturi din cadrul instituției/autorității publice	30	14	44



*SECRETAR GENERAL
TIMOFIE ANU*



*PREȘEDINTELE SC ȘERVIŢĂ
BAERUSARI MAXIMILIAN*

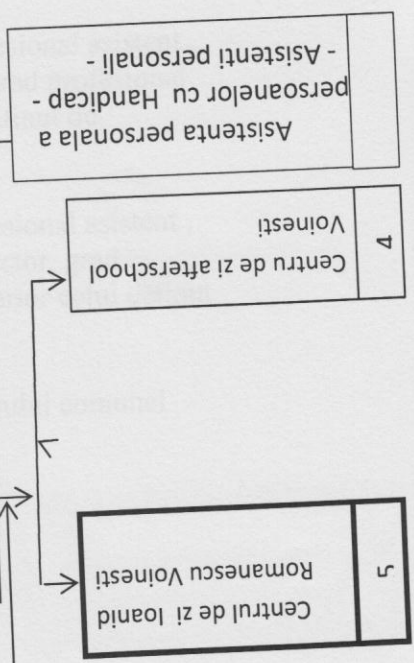

PRIMĂRIA COMUNEI VOINEȘTI, JUDEȚUL IAȘI

STAT DE FUNCȚII - Februarie Anul 2019- Aparatul de specialitate al primarului

Anexa nr.1 la HCL nr.

NR. CRT.	Funcții/posturi contractuale	STRUCTURA	FUNCTIA DE DEMNITATE PUBLICA	Funcția publică		Clasa profesională	Gradul profesional	Nivelul studiilor	Funcția contractuală	Treapta profesională/ studiilor	Nivelul studiilor
				de conducere*	de executie						
1											
2		-	Primar	ales				S			
3		-	Viceprimar	ales				S			
		-		Secretar			superior	S			
4	Compartiment Juridic și Contencios										
		-			consilier juridic		superior	S			
5	Compartiment cadastru, agricol și Fond Funciar										
6		-			inspector		superior	S			
7		-			inspector		asistent	S			
8		-			inspector		principal	S			
		-							Ag. agricol	debutant	M,
9	Compartiment Asistență Socială, Protecție Socială și Autoritate Tutelară										
10		-			inspector		principal	S			
11		-			inspector		asistent	S			
12		-			inspector		asistent	S			
13		-			referent		debutant	M			
14		-							meșter		M/G
		-							meșter		M/G
15	Compartiment Stare Civilă, Evidența Populației și Statistică										
16		-			inspector		superior	S			
		-			referent		asistent	M			
17	Compartiment Cultură și Educație										
		-									
18	Compartiment Contabilitate, Buget-Finanțe, Taxe și Impozite										
19		-			inspector		superior	S			
20		-			referent		superior	M			
21		-			inspector		asistent	S			
22		-			referent		asistent	M			
23		-			inspector		asistent	S			
		-							Casier		M
24	Compartiment Urbanism-Construcții										
		-			inspector		asistent	S			

25		-	-	-	-	inspector	I	principal	S	-	-	-
Compartiment administrativ												
26		-	-	-	-	-	-	-	-	-	Paznic	G
27		-	-	-	-	-	-	-	-	-	Sofer	I
28		-	-	-	-	-	-	-	-	-	Sofer micro.	I
29		-	-	-	-	-	-	-	-	-	Sofer micro.	I
30		-	-	-	-	-	-	-	-	-	Paznic	-
31		-	-	-	-	-	-	-	-	-	Muncitor	-
32		-	-	-	-	-	-	-	-	-	Sofer Buldo.	G
33		-	-	-	-	-	-	-	-	-	Sofer Buldo.	G
34		-	-	-	-	-	-	-	-	-	Sofer Buldo.	G
Compartiment Achiziții publice, Patrimoniu, Arhivă și Licitatii												
35		-	-	-	-	inspector	I	superior	S	-	-	-
Compartiment S.V.S.U. și Protecție Civilă												
36		-	-	-	-	inspector	I	principal	S	-	-	-
37		-	-	-	-	-	-	-	-	-	referent	M
Compartiment Audit Public Intern												
38		-	-	-	-	auditor	I	asistent	S	-	-	-
Compartiment Relații Publice, Registratură și Integritate Europeană												
39		-	-	-	-	consilier	I	principal	S	-	-	-
40		-	-	-	-	inspector	I	asistent	S	-	-	-
41		-	-	-	-	inspector	I	debutant	S	-	-	-
Compartiment Cabinetul Primarului												
42		-	-	-	-	-	-	-	-	-	cons. Primar	M
Compartiment Resurse umane												
43		-	-	-	-	inspector	I	asistent	S	-	-	-
Compartiment Consiliere pe probleme de irromi												
44		-	-	-	-	-	-	-	-	-	referent	M

REGISTRURILE DE VERIFICARE
MENCIONATE ÎNACT



CONFIRMAREA DE CE CALITATE
VERIFICARE
TRAFICUL ÎN
[Signature]

[Signature]